



ONLUS
FONDAZIONE ISOLA D'ELBA

E la nave va...

Costi del trasporto e ricadute
per l'economia elbana.



Portoferraio

Centro Congressi De Laugier

Venerdì 23 Ottobre 2015

ore 15,00

Programma

Ore 15,00

SALUTI:

Mario Ferrari, Sindaco del Comune di Portoferraio

Marco Mantovani, Presidente Fondazione Isola d'Elba

Alberto Nannoni, Presidente Commissione Trasporti Fondazione Isola d'Elba

Ore 15,30

TAVOLA ROTONDA:

Enrico Maria Puija, Direttore Generale MIT

Vincenzo Ceccarelli, Assessore ai Trasporti della Regione Toscana

Massimo Deiana, Assessore Trasporti Regione Sardegna

Alberto Brandani, Presidente Federtrasporti

Luciano Guerrieri, Commissario Autorità Portuale Piombino Portoferraio

Achille Onorato, Ceo Toremar

Raoul Zanelli Bono, Responsabile Commerciale Corsica Sardinia Elba Ferries

Luca Morace, Ceo Blu Navy

Massimo De Ferrari, Presidente Associazione Albergatori elbani

Anna Bulgaresi, Presidente Conferenza Sindaci elbani

Mario Corongiu, Presidente Associazione Nazionale Comuni Isole Minori

Franca Rosso, Presidente Confcommercio Elba

Maurizio Serini, Vice Presidente CNA Provincia Livorno

Moderatore:

Gabriele Canè, giornalista

Ore 18,00

CONCLUSIONI:

Riccardo Nencini, Viceministro Trasporti e Infrastrutture

SEGRETERIA ORGANIZZATIVA

Dr.ssa Patrizia Lupi - patlupi@gmail.com - cell. 3396974753



ONLUS
FONDAZIONE ISOLA D'ELBA

E la nave va...

Costi del trasporto
e ricadute per
l'economia elbana.



Portoferraio

Centro Congressi De Laugier

Venerdì 23 Ottobre 2015

ore 15,00

Programma

Ore 15,00

SALUTI:

Mario Ferrari, Sindaco del Comune di Portoferraio

Marco Mantovani, Presidente Fondazione Isola d'Elba

Alberto Nannoni, Presidente Commissione Trasporti Fondazione Isola d'Elba

Ore 15,30

TAVOLA ROTONDA:

Enrico Maria Puija, Direttore Generale MIT

Vincenzo Ceccarelli, Assessore ai Trasporti della Regione Toscana

Massimo Deiana, Assessore Trasporti Regione Sardegna

Alberto Brandani, Presidente Federtrasporti

Luciano Guerrieri, Commissario Autorità Portuale Piombino Portoferraio

Achille Onorato, Ceo Toremar

Raoul Zanelli Bono, Responsabile Commerciale Corsica Sardinia Elba Ferries

Luca Morace, Ceo Blu Navy

Massimo De Ferrari, Presidente Associazione Albergatori elbani

Anna Bulgaresi, Presidente Conferenza Sindaci elbani

Mario Corongiu, Presidente Associazione Nazionale Comuni Isole Minori

Franca Rosso, Presidente Confcommercio Elba

Maurizio Serini, Vice Presidente CNA Provincia Livorno

Moderatore:

Gabriele Canè, giornalista

Ore 18,00

CONCLUSIONI:

Riccardo Nencini, Viceministro Trasporti e Infrastrutture

SEGRETERIA ORGANIZZATIVA

Dr.ssa Patrizia Lupi - patlupi@gmail.com - cell. 3396974753



ONLUS
FONDAZIONE ISOLA D'ELBA



E la nave va...

*Costi del trasporto e ricadute per
l'economia elbana.*

Portoferraio

Centro Congressi De Laugier

Venerdì 23 Ottobre 2015

ore 15,00

Programma

Ore 15,00

SALUTI:

Mario Ferrari, Sindaco del Comune di Portoferraio

Marco Mantovani, Presidente Fondazione Isola d'Elba

Alberto Nannoni, Presidente Commissione Trasporti Fondazione Isola d'Elba

Ore 15,30

TAVOLA ROTONDA:

Enrico Maria Puija, Direttore Generale MIT

Vincenzo Ceccarelli, Assessore ai Trasporti della Regione Toscana

Massimo Deiana, Assessore Trasporti Regione Sardegna

Alberto Brandani, Presidente Federtrasporti

Luciano Guerrieri, Commissario Autorità Portuale Piombino Portoferraio

Achille Onorato, Ceo Toremar

Raoul Zanelli Bono, Responsabile Commerciale Corsica Sardinia Elba Ferries

Luca Morace, Ceo Blu Navy

Massimo De Ferrari, Presidente Associazione Albergatori elbani

Anna Bulgaresi, Presidente Conferenza Sindaci elbani

Mario Corongiu, Presidente Associazione Nazionale Comuni Isole Minori

Franca Rosso, Presidente Confcommercio Elba

Maurizio Serini, Vice Presidente CNA Provincia Livorno

Moderatore:

Gabriele Canè, giornalista

Ore 18,00

CONCLUSIONI:

Riccardo Nencini, Viceministro Trasporti e Infrastrutture

SEGRETERIA ORGANIZZATIVA

Dr.ssa Patrizia Lupi - patlupi@gmail.com - cell. 3396974753



ONLUS
FONDAZIONE ISOLA D'ELBA

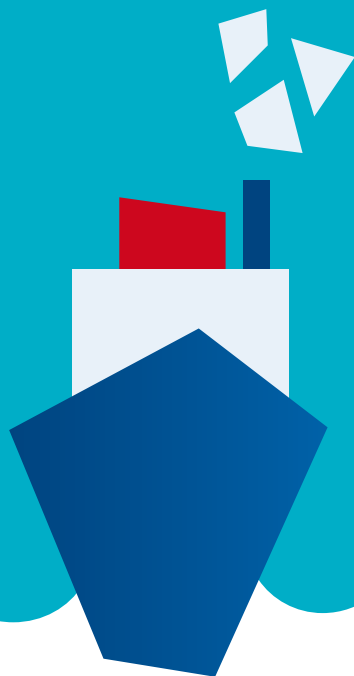

E LA NAVE VA...

Costi del trasporto e ricadute per l'economia elbana.

Portoferraio

Centro Congressi De Laugier

Venerdì 23 Ottobre 2015

ore 15,00

Programma

Ore 15,00

SALUTI:

Mario Ferrari, *Sindaco del Comune di Portoferraio*

Marco Mantovani, *Presidente Fondazione Isola d'Elba*

Alberto Nannoni, *Presidente Commissione Trasporti Fondazione Isola d'Elba*

Ore 15,30

TAVOLA ROTONDA:

Enrico Maria Puija, *Direttore Generale MIT*

Vincenzo Ceccarelli, *Assessore ai Trasporti della Regione Toscana*

Massimo Deiana, *Assessore Trasporti Regione Sardegna*

Alberto Brandani, *Presidente Federtrasporti*

Luciano Guerrieri, *Commissario Autorità Portuale Piombino Portoferraio*

Achille Onorato, *Ceo Toremar*

Raoul Zanelli Bono, *Responsabile Commerciale Corsica Sardinia Elba Ferries*

Luca Morace, *Ceo Blu Navy*

Massimo De Ferrari, *Presidente Associazione Albergatori elbani*

Anna Bulgaresi, *Presidente Conferenza Sindaci elbani*

Mario Corongiu, *Presidente Associazione Nazionale Comuni Isole Minori*

Franca Rosso, *Presidente Confcommercio Elba*

Maurizio Serini, *Vice Presidente CNA Provincia Livorno*

Moderatore:

Gabriele Canè, *giornalista*

Ore 18,00

CONCLUSIONI:

Riccardo Nencini, *Viceministro Trasporti e Infrastrutture*

SEGRETERIA ORGANIZZATIVA

Dr.ssa Patrizia Lupi - patlupi@gmail.com - cell. 3396974753